# Il Presidente del Consiglio dei Ministri

## Allegato 10
## Principi per il monitoraggio del rischio sanitario

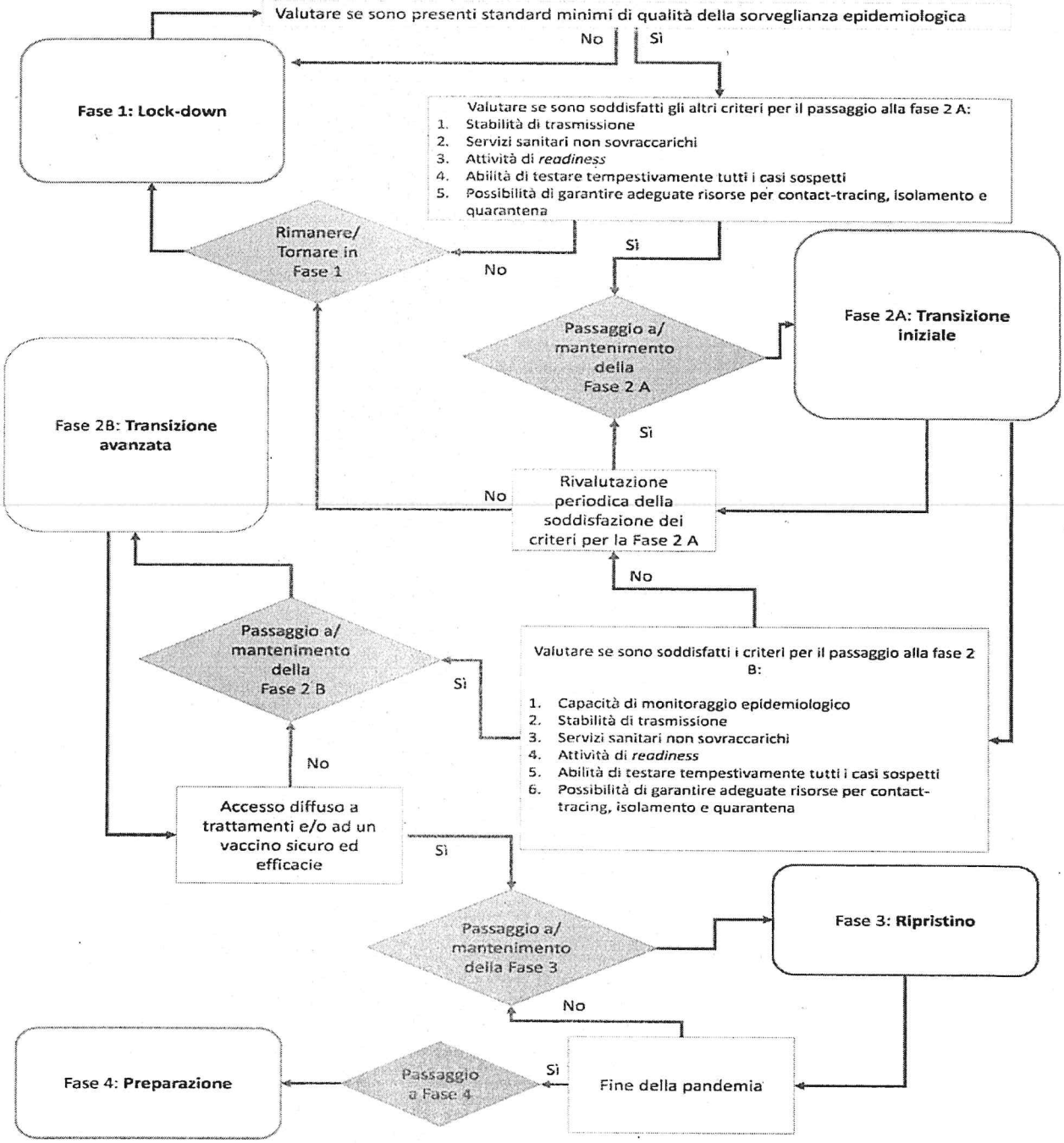


ISTITUTO POLIGRAFICO E ZECCA DELLO STATO - S.

# Il Presidente del Consiglio dei Ministri

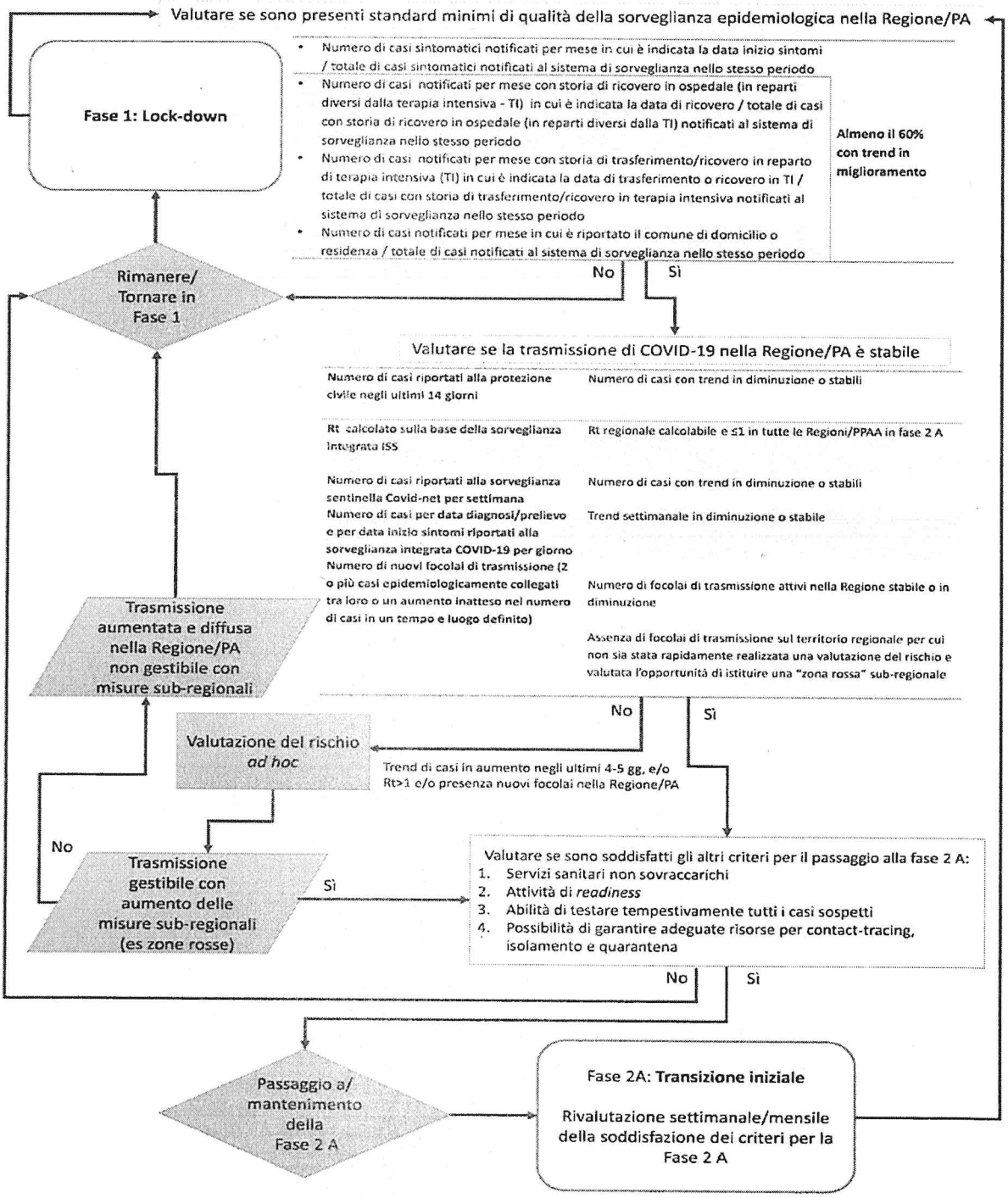


ISTITUTO POLIGRAFICO E ZECCA DELLO STATO - S.